



ΕΛΛΗΝΙΚΗ ΔΗΜΟΚΡΑΤΙΑ

ΠΑΡΑΡΤΗΜΑ ΙΙ

Α Ι Τ Η Σ Η – ΥΠΕΥΘΥΝΗ ΔΗΛΩΣΗ (άρθρο 8 Ν.1599/1986)

Η ακρίβεια των στοιχείων που υποβάλλονται με αυτή τη δήλωση μπορεί να ελεγχθεί με βάση το αρχείο άλλων υπηρεσιών (άρθρο 8 παρ. 4 Ν. 1599/1986)

Περιγραφή αιτήματος : «Έγκριση λειτουργίας λούνα παρκ, τσίρκου, παγοδρόμου».

ΠΡΟΣ:		ΑΡΙΘΜ. ΠΡΩΤΟΚΟΛΛΟΥ	ΗΜΕΡΟΜΗΝΙΑ
		Συμπληρώνεται από την Υπηρεσία	

ΣΤΟΙΧΕΙΑ ΑΙΤΟΥΝΤΟΣ:

Ο – Η Όνομα:			Επώνυμο:		
Όνομα Πατέρα:			Επώνυμο Πατέρα:		
Όνομα Μητέρας:			Επώνυμο Μητέρας:		
Όνοματεπώνυμο Συζύγου:			Το Γένος (συζύγου):		
Αριθ. Δελτ. Ταυτότητας:			Α.Φ.Μ.:		
Ημερομηνία γέννησης ⁽¹⁾ :			Τόπος Γέννησης:		
Τόπος Κατοικίας:			Οδός:	Αριθ:	ΤΚ:
Τηλ:		κιν:		E – mail:	

ΣΤΟΙΧΕΙΑ ΕΚΠΡΟΣΩΠΟΥ:

Ο – Η Όνομα:			Επώνυμο:		
Όνομα Πατέρα:			Επώνυμο Πατέρα:		
Όνομα Μητέρας:			Επώνυμο Μητέρας:		
Όνοματεπώνυμο Συζύγου:			Το Γένος (συζύγου):		
Κωδικός ηλεκτρονικών παραβόλων:					

ΟΡΙΣΜΟΣ / ΣΤΟΙΧΕΙΑ ΕΚΠΡΟΣΩΠΟΥ⁽⁴⁾ (για κατάθεση αίτησης ή παραλαβή τελικής διοικητικής πράξης) : Σε περίπτωση που δε συντάσσεται η εξουσιοδότηση στο παρόν έντυπο απαιτείται προσκόμιση εξουσιοδότησης με επικύρωση του γνήσιου της υπογραφής από δημόσια υπηρεσία ή συμβολαιογραφικού πληρεξουσίου.					
ΟΝΟΜΑ:			ΕΠΩΝΥΜΟ:		
ΟΝΟΜΑΤΕΠΩΝΥΜΟ ΠΑΤΕΡΑ:				ΑΔΤ:	
ΟΔΟΣ:			ΑΡΙΘ:		Τ.Κ:
Τηλ:		ΚΙΝ:		E - mail:	

**ΠΛΗΡΟΦΟΡΙΑΚΑ ΣΤΟΙΧΕΙΑ
ΑΠΑΙΤΟΥΜΕΝΑ ΔΙΚΑΙΟΛΟΓΗΤΙΚΑ**

ΤΙΤΛΟΣ ΔΙΚΑΙΟΛΟΓΗΤΙΚΟΥ:	ΚΑΤΑΤΕΘΗΚΕ ΜΕ ΤΗΝ ΑΙΤΗΣΗ	ΘΑ ΠΡΟΣΚΟΜΙΣΤΕΙ	ΝΑ ΑΝΑΖΗΤΗΘΕΙ ΥΠΗΡΕΣΙΑΚΑ ⁽³⁾
Έγκριση εγκατάστασης. (Εφόσον απαιτείται.)	<input type="checkbox"/>	<input type="checkbox"/>	<input type="checkbox"/>
Βεβαίωση χώρου κύριας χρήσης από ιδιώτη μηχανικό, σύμφωνα με την παρ. 8 του άρθρου 107 του ν. 4495/2017, αναφορικά με τη νομιμότητα των κτιριακών εγκαταστάσεων και των κατασκευών της ψυχαγωγικής δραστηριότητας και τη συμμόρφωσή τους με τον ισχύοντα Οικοδομικό και Κτιριοδομικό Κανονισμό, τον Κανονισμό Πυροπροστασίας, τις εκάστοτε ισχύουσες γενικές και ειδικές πολεοδομικές διατάξεις, καθώς και τις κτιριολογικές προδιαγραφές της ειδικής νομοθεσίας για τη δραστηριότητα. Η βεβαίωση συνοδεύεται από :			
<ul style="list-style-type: none"> i. Αντίγραφα όλων των δημοσίων εγγράφων περί συμμόρφωσης με την πολεοδομική νομοθεσία (οικοδομικής άδειας, αναθεώρησης ή ενημέρωσης οικοδομικής άδειας, έγκρισης εργασιών δόμησης μικρής κλίμακας, απόφασης εξαίρεσης από κατεδάφιση, άδειας νομιμοποίησης, βεβαίωσης περαίωσης της διαδικασίας υπαγωγής σε διατάξεις εξαίρεσης από την κατεδάφιση, βεβαίωση εξόφλησης ποσού 30% του ενιαίου ειδικού προστίμου ή οποιουδήποτε άλλου σχετικού εγγράφου). ii. Αντίγραφα εγκεκριμένων κατόψεων του χώρου όπου πρόκειται να λειτουργήσει η δραστηριότητα με αποτύπωση σε κλίμακα 1:100 του εξοπλισμού 	<input type="checkbox"/>	<input type="checkbox"/>	<input type="checkbox"/>

<p>ψυχαγωγίας στον χώρο και με σχετικό υπόμνημα. Αν η αποτύπωση του εξοπλισμού δεν είναι δυνατή στα ανωτέρω αντίγραφα, τότε γίνεται σε νέα σχέδια που συντάσσονται από τον μηχανικό και τα οποία συνοδεύουν τη βεβαίωση χώρου κύριας χρήσης. Τα αντίγραφα των εγκεκριμένων κατόψεων προέρχονται είτε από το πληροφοριακό σύστημα έκδοσης οικοδομικών αδειών e-adesies είτε από το πληροφοριακό σύστημα δηλώσεων αυθαιρέτων είτε από το έντυπο αρχείο της ΥΔΟΜ ανάλογα με το είδος της νομιμοποιητικής πράξης της περ. ι. (ηλεκτρονικής ή έντυπης).</p>			
<p>Ειδικά για τις διατάξεις ψυχαγωγίας της δραστηριότητας, που εμπίπτουν στο πεδίο εφαρμογής της υπ' αρ. 50116/20.5.2020 Απόφασης του Υφυπουργού Ανάπτυξης και Επενδύσεων (Β' 2065), υφίστανται οι ακόλουθες πρόσθετες απαιτήσεις:</p> <p>αα. στο υπόμνημα των κατόψεων που συνοδεύουν τη Βεβαίωση χώρου κύριας χρήσης δίπλα σε κάθε διάταξη ψυχαγωγίας, αναγράφεται και ο μοναδικός αριθμός ταυτοποίησής της, σύμφωνα με την παρ. 6 του άρθρου 4 της εν λόγω απόφασης.</p> <p>ββ. για κάθε διάταξη ψυχαγωγίας, υποβάλλεται έκθεση τεχνικού ελέγχου αναγνωρισμένου φορέα, από την οποία προκύπτει η συμμόρφωσή της και το επιτρεπτό της λειτουργίας της, σύμφωνα με τα οριζόμενα στην εν λόγω απόφαση.</p> <p>γγ. για κάθε περιοδεύουσα διάταξη ψυχαγωγίας, υποβάλλεται και έκθεση τεχνικού ελέγχου μετεγκατάστασης διπλωματούχου μηχανικού, από την οποία προκύπτει η συμμόρφωσή της και το επιτρεπτό της λειτουργίας της, σύμφωνα με τις προβλέψεις του άρθρου 13 της εν λόγω απόφασης.</p> <p>Μέχρι την εκπνοή της προθεσμίας της παρ. 2 του άρθρου 16 της υπ' αρ.</p>	□	□	□

<p>50116/20.5.2020 Απόφασης του Υφυπουργού Ανάπτυξης και Επενδύσεων, ή μέχρι την ύπαρξη αναγνωρισμένου φορέα, αντί των ως άνω δικαιολογητικών απαιτείται βεβαίωση μηχανικού διπλωματούχου ανώτατης σχολής για την καλή εγκατάσταση και λειτουργία των διατάξεων ψυχαγωγίας.</p>			
<p>Για τον λοιπό εξοπλισμό της δραστηριότητας που δεν εμπίπτει στο πεδίο εφαρμογής της υπ' αρ. 50116/20.5.2020 Απόφασης του Υφυπουργού Ανάπτυξης και Επενδύσεων, ούτε σε ενωσιακή νομοθεσία εναρμόνισης βάσει της οποίας οφείλει να φέρει τη σήμανση CE, αλλά για τον οποίο υπάρχει εθνικό, ευρωπαϊκό ή διεθνές πρότυπο: πιστοποιητικό συμμόρφωσης με τις απαιτήσεις του προτύπου από διαπιστευμένο φορέα σύμφωνα με τον Ευρωπαϊκό Κανονισμό 765/2008.</p>	<input type="checkbox"/>	<input type="checkbox"/>	<input type="checkbox"/>
<p>Με την επιφύλαξη της υποπερ. γγ. της περ. ε. της παρ. 3 του άρθρου 5, σε ψυχαγωγικές δραστηριότητες, οι οποίες ασκούνται σε στεγασμένο χώρο: Πιστοποιητικό (ενεργητικής) πυροπροστασίας, σύμφωνα με τα οριζόμενα στην υπ' αριθ. 13/2021 Πυροσβεστική Διάταξη (Β' 5519), όπως κάθε φορά ισχύει, το οποίο εκδίδεται στην επωνυμία του φυσικού ή νομικού προσώπου.</p>	<input type="checkbox"/>	<input type="checkbox"/>	<input type="checkbox"/>
<p>Με την επιφύλαξη της υποπερ. γγ. της περ. 3 της παρ. 3 του άρθρου 5, σε ψυχαγωγικές δραστηριότητες, οι οποίες ασκούνται σε υπαίθριο χώρο και εμπίπτουν στο πεδίο εφαρμογής της κείμενης νομοθεσίας πυροπροστασίας: Αρχαιοθετημένες μελέτες πυροπροστασίας (ενεργητικής και παθητικής, εφόσον απαιτείται), σύμφωνα με τα οριζόμενα στην υπ' αριθ. 13/2021 Πυροσβεστική Διάταξη (Β' 5519), όπως κάθε φορά ισχύει, οι οποίες θα πρέπει να αποτελούν αντίγραφα των επίσημα κατατεθειμένων στο πληροφοριακό σύστημα e- Άδειες για την έκδοση εγκρίσεων Πυροσβεστικής</p>	<input type="checkbox"/>	<input type="checkbox"/>	<input type="checkbox"/>

Υπηρεσίας, εφόσον οι μελέτες δεν έχουν υποβληθεί μέσω του πληροφοριακού συστήματος, τότε θα πρέπει να προέρχονται από τον φυσικό φάκελο που τηρείται στην Πυροσβεστική Υπηρεσία ή διαθέτει εγκεκριμένη ο φορέας της δραστηριότητας.			
Σε ψυχαγωγικές δραστηριότητες, οι οποίες ασκούνται προσωρινά κατά την έννοια της παρ. 8 του άρθρου 111 του ν. 4442/2016 (Α' 230) σε στεγασμένο ή/και υπαίθριο χώρο και εμπίπτουν στο πεδίο εφαρμογής της κείμενης νομοθεσίας πυροπροστασίας: Υπεύθυνη Δήλωση του ν. 1599/1986 αρμόδιου κατά νόμου μηχανικού, στην οποία δηλώνεται ότι έχουν εγκατασταθεί, τηρούνται και λειτουργούν καλώς τα απαιτούμενα μέτρα και μέσα πυροπροστασίας της κείμενης νομοθεσίας πυροπροστασίας.	<input type="checkbox"/>	<input type="checkbox"/>	<input type="checkbox"/>
Υπεύθυνη δήλωση αρμόδιου μηχανικού, σύμφωνα με την παρ. 1 του άρθρου 50Α του ν.4442/2016, ότι η κυκλοφοριακή σύνδεση, ή η είσοδος έξοδος της εγκατάστασης υλοποιήθηκε σύμφωνα με τα εγκεκριμένα σχέδια αυτής, εφόσον απαιτείται.	<input type="checkbox"/>	<input type="checkbox"/>	<input type="checkbox"/>
Υπεύθυνη Δήλωση εγκαταστάτη (ΥΔΕ), σύμφωνα με τα οριζόμενα στην υπ' αρ. 101195/17.9.2021 απόφαση του Υπουργού Ανάπτυξης και Επενδύσεων «Γενικές και ειδικές απαιτήσεις για τις ηλεκτρολογικές εγκαταστάσεις» (Β' 4654).	<input type="checkbox"/>	<input type="checkbox"/>	<input type="checkbox"/>
Γνωμάτευση ύψους της αρμόδιας υπηρεσίας Πολιτικής Αεροπορίας, σύμφωνα με την Απόφαση Δ3/Δ/3271/781/2009 (Β' 191), εφόσον απαιτείται.	<input type="checkbox"/>	<input type="checkbox"/>	<input type="checkbox"/>
Έγκριση της αρμόδιας υπηρεσίας Πολιτικής Αεροπορίας, όταν πρόκειται για πτήση ή ανύψωση αεροπτερόων, αεροστάτων ή άλλων τεχνικών μέσων ότι η πτήση ή ανύψωση δεν αντίκειται στους οικείους κανονισμούς της, και στους εν γένει κανόνες ασφαλείας του εναερίου χώρου, εφόσον απαιτείται.	<input type="checkbox"/>	<input type="checkbox"/>	<input type="checkbox"/>
Βεβαίωση από τους διαχειριστές των δικτύων παροχής ηλεκτρικής ενέργειας και τηλεπικοινωνιών, για την ασφάλεια των εγκαταστάσεων, όταν πρόκειται να γίνει πτήση ή ανύψωση.	<input type="checkbox"/>	<input type="checkbox"/>	<input type="checkbox"/>

Αποδεικτικό καταβολής του αντιτίμου του παραβόλου του άρθρου 9.	<input type="checkbox"/>	<input type="checkbox"/>	<input type="checkbox"/>
ΠΑΡΑΤΗΡΗΣΕΙΣ:			

Επιλέξτε με ποιο τρόπο θέλετε να παραλάβετε την απάντησή σας:

1. Να σας αποσταλεί με συστημένη επιστολή στη Διεύθυνση
 2. Να την παραλάβετε ο ίδιος από την υπηρεσία μας
 3. Να την παραλάβετε από άλλο σημείο.
 4. Να την παραλάβει εκπρόσωπός σας

ΧΡΟΝΟΣ:

Η αδειοδοτούσα αρχή της παρ. 1 του άρθρου 2 εντός τριάντα (30) ημερών από την προσήκουσα υποβολή της αίτησης και των δικαιολογητικών διενεργεί αυτοψία σύμφωνα με την παρ. 2 του άρθρου 112 ν. 4442/2016 και εκδίδει την έγκριση λειτουργίας ή απορρίπτει το αίτημα, αιτιολογώντας ειδικώς την απορριπτική της απόφαση. Στην περίπτωση άσκησης των δραστηριοτήτων σε χερσαίο χώρο εντός τουριστικών λιμένων, η αυτοψία του προηγούμενου εδαφίου διενεργείται για λογαριασμό της αδειοδοτούσας αρχής από την κατά τόπον αρμόδια Περιφερειακή Υπηρεσία Τουρισμού. Ειδικά για τις δραστηριότητες που ασκούνται προσωρινά μέχρι διάστημα εξήντα (60) ημερών σε δημόσιο κοινόχρηστο χώρο που έχει παραχωρηθεί από την αρμόδια υπηρεσία ή σε δημοτικό ή ιδιωτικό χώρο, η προθεσμία του προηγούμενου εδαφίου είναι δέκα (10) ημέρες από την προσήκουσα υποβολή της αίτησης και των δικαιολογητικών. Αν παρέλθουν άπρακτες οι προαναφερθείσες προθεσμίες, τεκμαίρεται ότι η έγκριση λειτουργίας έχει χορηγηθεί, εφόσον η δραστηριότητα είναι σύμφωνη με τις διατάξεις του Κεφαλαίου ΙΘ' ν. 4442/2016 και της παρούσας και ο φορέας της δραστηριότητας μπορεί να ζητήσει από την αδειοδοτούσα αρχή να του χορηγήσει βεβαίωση περί της άπρακτης παρέλευσης της προθεσμίας χορήγησης της έγκρισης λειτουργίας.

ΚΟΣΤΟΣ:

Για τη χορήγηση έγκρισης λειτουργίας ψυχαγωγικών δραστηριοτήτων της παρ. 4 του άρθρου 3 απαιτείται η προηγούμενη καταβολή παράβολου, σύμφωνα με τα άρθρα 11 και 115 του ν. 4442/2016, το οποίο ορίζεται στο ποσό των εκατό πενήντα (150) ευρώ για όλες τις δραστηριότητες, εκτός από αυτές που ασκούνται προσωρινά κατά την έννοια της παρ. 8 του άρθρου 111 ν.4442/2016. Για προσωρινή άσκηση δραστηριότητας για διάστημα έως και 15 ημερών το παράβολο ορίζεται στο ποσό των πενήντα (50) ευρώ, ενώ για προσωρινή άσκηση δραστηριότητας για διάστημα μεγαλύτερο των 15 ημερών το παράβολο ορίζεται στο ποσό των σαράντα (40) ευρώ. Για την τροποποίηση της έγκρισης λειτουργίας απαιτείται η προηγούμενη καταβολή παράβολου σύμφωνα με τα άρθρα 11 και 115 του ν. 4442/2016, το οποίο είναι το ήμισυ του παράβολου που απαιτείται για την έκδοση της αρχικής έκδοσης της έγκρισης λειτουργίας.

Με ατομική μου ευθύνη και γνωρίζοντας τις κυρώσεις ⁽²⁾, που προβλέπονται από τις διατάξεις της παρ. 6 του άρθρου 22 του Ν. 1599/1986, δηλώνω ότι:

(3) Εξουσιοδοτώ το ΚΕΠ (άρθρο 31 Ν. 3013/2002) να προβεί σε όλες τις απαραίτητες ενέργειες (αναζήτηση δικαιολογητικών κλπ) για τη διεκπεραίωση της υπόθεσής μου.

(4) Εξουσιοδοτώ τον/την πιο πάνω αναφερόμενο/η να καταθέσει την αίτηση ή/και να παραλάβει την τελική πράξη. (Διαγράφεται όταν δεν ορίζεται εκπρόσωπος)

.....20.....

(Υπογραφή)

(1) Αναγράφεται ολογράφως και κατόπιν αριθμητικά, ως πλήρης εξαψήφιος αριθμός η ημερομηνία γέννησης: πχ η 7 Φεβρουαρίου 1969 γράφεται αριθμητικά: 070269

(2) «Όποιος εν γνώσει του δηλώνει ψευδή γεγονότα ή αρνείται ή αποκρύπτει τα αληθινά με έγγραφη υπεύθυνη δήλωση του άρθρου 8 τιμωρείται με φυλάκιση τουλάχιστον τριών μηνών. Εάν ο υπαίτιος αυτών των πράξεων σκόπευε να προσπορίσει στον εαυτόν του ή σε άλλον περιουσιακό όφελος βλάπτοντας τρίτον ή σκόπευε να βλάψει άλλον, τιμωρείται με κάθειρξη μέχρι 10 ετών».

ΠΡΟΣΤΑΣΙΑ ΠΡΟΣΩΠΙΚΩΝ ΔΕΔΟΜΕΝΩΝ

Σε εφαρμογή του ευρωπαϊκού κανονισμού GDPR 2016/679 για την προστασία των προσωπικών δεδομένων, δηλώνω ότι παρέχω τη συγκατάθεσή μου, ειδικώς και ελευθέρως, για τη συλλογή, τήρηση σε αρχείο (ηλεκτρονικό ή μη) και επεξεργασία των προσωπικών μου δεδομένων, τα οποία δηλώνονται με το παρόν, σύμφωνα με τις διατάξεις της κείμενης νομοθεσίας, προκειμένου ο Δήμος να μου χορηγήσει την προέγκριση ίδρυσης ώστε να προβώ στην υποβολή αυτοτελή άδειας προσωρινής εγκατάστασης και λειτουργίας λούνα παρκ στα πλαίσια θρησκευτικής εμποροπανήγυρης. Έχω δικαίωμα να ανακαλέσω οποτεδήποτε τη συγκατάθεσή μου, χωρίς να θίγεται η νομιμότητα της επεξεργασίας που βασίστηκε σε αυτήν, μέχρι και την ανάκλησή της.

Ναι συμφωνώ

Με ατομική μου ευθύνη και γνωρίζοντας τις κυρώσεις ⁽²⁾, που προβλέπονται από τις διατάξεις της παρ. 6 του άρθρου 22 του Ν. 1599/1986, δηλώνω ότι:

Έχω λάβει γνώση της διοικητικής διαδικασίας που ακολουθείται, την τήρηση των σχετικών διατάξεων όσον αφορά την αδειοδότηση της δραστηριότητας στην συγκεκριμένη τοποθεσία του Δήμου Η.Π. Νάουσας, ως προς την κατάθεση των δικαιολογητικών, υπεύθυνων δηλώσεων, σχετικών βεβαιώσεων από μηχανικό, στατικότοπος και αποστάσεων (τεχνικά χαρακτηριστικά) πιστοποιητικών καταλληλότητας κι ασφάλειας, θα κρατάω το χώρο καθαρό θα αποκαταστήσω τον χώρο όπου τοποθέτησα τις κατασκευές μου, όπως ήταν πριν εγκατασταθώ. Θα λαμβάνω όλα τα μέτρα για την τήρηση ωραρίου κοινής ησυχίας, προστασίας του φυσικού περιβάλλοντος, τα αναγκαία μέτρα για την αποφυγή πρόκλησης τυχόν ατυχήματος διατηρώντας και συντηρώντας τις κατασκευές μου - παιχνίδια, Θα λαμβάνω κάθε αναγκαίο μέτρο για την αποφυγή πρόκλησης πυρκαγιάς στον περιβάλλοντα χώρο

Θα συμμετέχω με τις εξής κατασκευές - παιχνίδια:

1.
2.
3.
4.
5.
6.

Για χρονικό διάστημα στην περιοχή

Νάουσα, - - 202.....

(Υπογραφή)

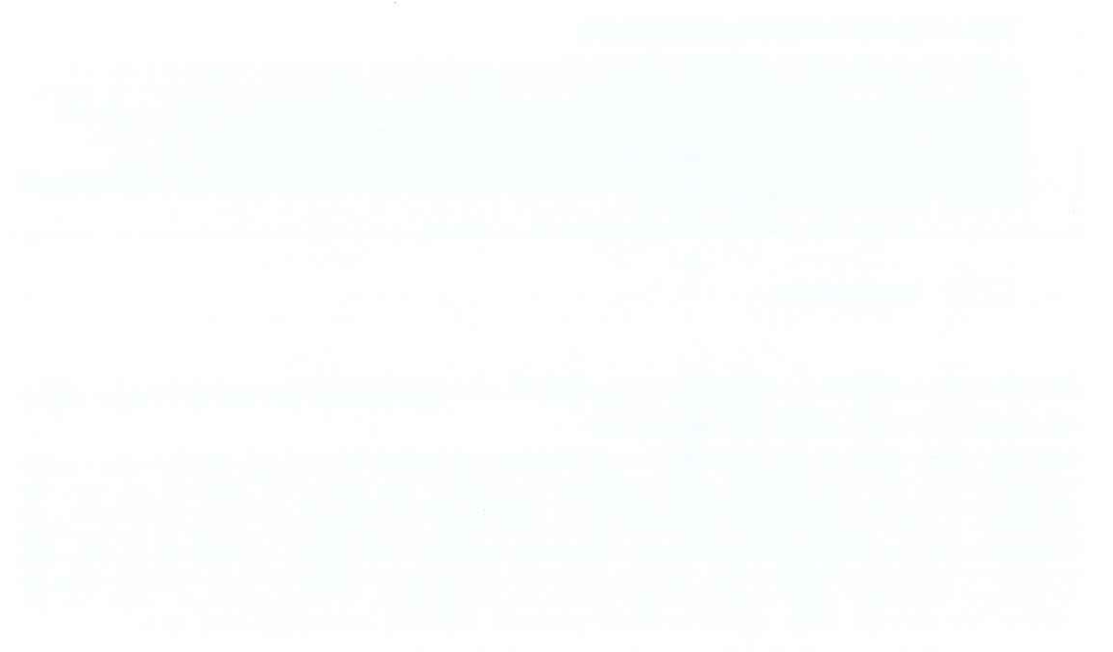

ΕΝΗΜΕΡΩΤΙΚΟ ΣΗΜΕΙΩΜΑ

Οι διατάξεις ψυχαγωγίας και οι υποστηρικτικές εγκαταστάσεις αυτών, πρέπει να πληρούν τις απαιτήσεις σύμφωνα με τα πρότυπα ασφάλειας κατά τη λειτουργία και χρήση τους, να συμμορφώνονται με τις τεχνικές προδιαγραφές που προβλέπονται, να επιδέχονται κατάλληλο χειρισμό, να συντηρούνται, να υπόκεινται στον απαραίτητο ηλεκτρομηχανολογικό έλεγχο, έτσι ώστε να παρέχουν τη μέγιστη δυνατή ασφάλεια που απαιτείται, ώστε να μην θέτουν σε κίνδυνο ή να βλάπτουν την υγεία των χρηστών/επιβατών και του κοινού (κυρίως παιδιά).

Οι υπεύθυνοι εκμετάλλευσης (προσωπικό - χειριστές) οφείλουν να λαμβάνουν κάθε προσήκον μέτρο για την πρόληψη πιθανών απρόβλεπτων κινδύνων για τη ζωή και την υγεία χρηστών/επιβατών, εργαζομένων και κοινού (κυρίως παιδιά), οι οποίοι χρησιμοποιούν ή παρευρίσκονται στις διατάξεις ψυχαγωγίας και στις σχετικές υποστηρικτικές εγκαταστάσεις αυτών, να τηρούν με ευθύνη τους τεχνικό φάκελο με όλα τα πιστοποιητικά καταλληλότητας, καλής λειτουργίας, συντήρησης, εκθέσεις τεχνικών ελέγχων, ο οποίος θα είναι πάντα διαθέσιμος στις αρμόδιες ελεγκτικές αρχές.

Επιπρόσθετα το προσωπικό (χειριστές) που απασχολείται στο χώρο πρέπει να κατέχει τεκμηριωμένη τεχνική επάρκεια για το χειρισμό, τη λειτουργία, τη συναρμολόγηση, την αποσυναρμολόγηση των διατάξεων ψυχαγωγίας και των υποστηρικτικών τους εγκαταστάσεων, να είναι ικανό να ιεραρχεί τις προτεραιότητες για την ασφάλεια των χρηστών/επιβατών και του κοινού, να ακολουθεί ευσυνειδήτητα όλες τις προβλεπόμενες διαδικασίες που απαιτούνται για τον σωστό χειρισμό τη συντήρηση και την καθαριότητα αυτών, να έχει την ωριμότητα και τη δυνατότητα να φέρει εις πέρας κάθε ενέργεια που ενδεχομένως απαιτηθεί κατά τη χρήση, ή τη λειτουργία τους.

Δίπλα από κάθε διάταξη ψυχαγωγίας και σε ευδιάκριτη θέση, πρέπει να υπάρχει αναρτημένη ευανάγνωστη πινακίδα πληροφοριών, η οποία ανάλογα με τον χαρακτηρισμό της ψυχαγωγικής διάταξης, θα πρέπει να αναφέρει ευκρινώς, τόσο στην ελληνική όσο και αγγλική γλώσσα, τους ακριβείς περιορισμούς για τους χρήστες (ηλικία, ύψος, οδηγίες πρόληψης θεμάτων υγείας), σύμφωνα με τις οδηγίες του κατασκευαστή και τις ενδεχόμενες συμπληρωματικές οδηγίες του υπευθύνου εκμετάλλευσης.

Η εγκατάσταση πρέπει να διαθέτει περίφραξη με κατάλληλα κιγκλιδώματα, ώστε να αποτρέπεται η είσοδος στους μη επιτρεπόμενους χώρους και σε χώρους περιορισμένης πρόσβασης καθώς και φορητούς πυροσβεστήρες σε ευδιάκριτες και προσιτές θέσεις, οι οποίες επισημαίνονται ευκρινώς και πρέπει να διατηρούνται συνεχώς κατάλληλοι προς χρήση.

UID: 66322e935a23134fcdac92a4 - 01/05/24 15:14